

AMBIENTAL

COMPROMISO

Entre las funciones de la **Escuela Municipal de Música y Conservatorio Profesional de Grado Medio Bartolomé Ertzilla de Durango** se encuentran la oferta de educación, transmitiendo a nuestro alumnado una Educación y una Formación musical de calidad, flexible y personalizada.

Somos conscientes de que los servicios ofrecidos en la Escuela Municipal de Música y Conservatorio Profesional de Grado Medio Bartolomé Ertzilla de Durango, como toda actividad humana, interactúan con el entorno y producen impactos ambientales y también creemos que la incorporación de los valores ambientales a los valores de educación de la actividad de enseñanza es necesaria y coherente.

Por esta razón, nos comprometemos a ampliar nuestra contribución al desarrollo sostenible de nuestra actividad, asumiendo el **compromiso de prevención de la contaminación e incluyendo el medio ambiente en la gestión diaria de nuestra organización, mejorando día a día nuestro comportamiento medioambiental.**

Nos comprometemos a **identificar y evaluar** nuestros **principales aspectos medioambientales**, y a dar formación a nuestros empleados sobre los aspectos ligados a nuestra actividad y a sus funciones, sensibilizándolos para que su comportamiento en el puesto de trabajo refleje nuestro compromiso.

Lograr la mejora ambiental continua, además de la adecuación de la legislación medioambiental hasta su cumplimiento, es uno de nuestros retos para lo cuál definiremos y revisaremos anualmente objetivos, metas y programas medioambientales para reducir los principales aspectos.

Este proceso se desarrolla en la **Escuela Municipal de Música y Conservatorio Profesional de Grado Medio Bartolomé Ertzilla de Durango** en el marco de un Sistema de Gestión Ambiental según la **norma EKOS-CAN**.

PLAN DE MEJORA



Reducir el **consumo de papel en un 10%**

- Adquirir una pantalla para la visualización del programa del evento musical
- Adoptar buenas prácticas ambientales sobre el ahorro en el consumo de papel



Reducir la **cantidad de residuos** no peligrosos a gestionar

- Reducir la cantidad de residuos de papel de programación de eventos musicales



Reducir el **consumo de energía**

- Sustituir progresivamente las lámparas actuales por lámparas de bajo consumo
- Sensibilizar a usuarios/as y trabajadores/as del Centro para que hagan un uso responsable del consumo eléctrico
- Instalar el sistema de aire acondicionado

CURSO 2012-2013

Los **indicadores** que muestran el **comportamiento ambiental** de la Escuela de Música Municipal y Conservatorio de Grado Medio son los siguientes:

CONSUMO ENERGÉTICO
kWh energía consumida / trabajadores y alumnado

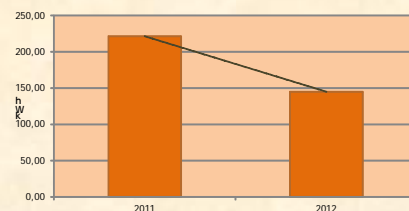

EMISIONES DE CO₂
Kgs. de CO₂ emitido / trabajadores y alumnado

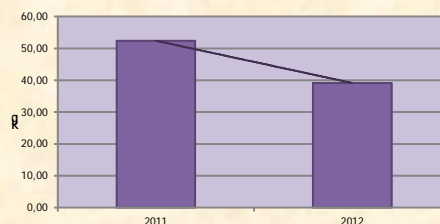

CONSUMO DE PAPEL
Unidades de papel A4 / nº usuarios

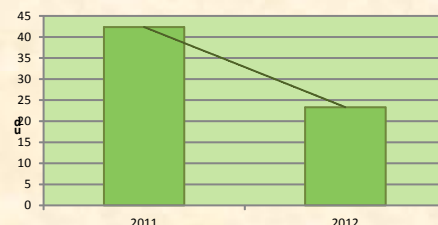

COMPORTAMIENTO AMBIENTAL

INDICADORES año 2012

CONSUMO DE PAPEL 😊

Se han aplicado buenas prácticas ambientales para el consumo responsable del papel de oficina. Además, se ha adquirido una pantalla para la proyección de la programación de los conciertos y las audiciones, con el fin de evitar la impresión de los programas.

Se ha **reducido el consumo en 61.200 hojas**.

GENERACIÓN DE RESIDUOS 😊

La pantalla para la visualización de los programas de audiciones y conciertos se ha adquirido en diciembre, por lo que se espera una mejora en el año 2013.

CONSUMO DE ENERGÍA 😊

Se ha **reducido el consumo eléctrico en un 36% por usuario/a**. Sin embargo, aun no se han colocado lámparas de bajo consumo.

Se han instalado aparatos de aire acondicionado para regular la temperatura tanto en verano como en invierno, aunque aun no se han instalado los sensores termostáticos, por lo que se prevé obtener la mejora tras su colocación en el año 2013.

AÑO 2012

RESULTADOS DE MEJORA

Si quieres **más información** la gestora del sistema es:
Leire Olivenza. Telf.: 946030035



ERREGISTRO-ZIURTAGIRIA CERTIFICADO DE REGISTRO

Ihobe, S.A. Ingurumen Jarduketarako Sozietate Publikoak egiaztatzen du:
La Sociedad Pública de Gestión Ambiental Ihobe, S.A. certifica que:

FUNDACIÓN BARTOLOME ERTZILLA

Avenida Montevideo, 7 • 48200 DURANGO • Bizkaia

erakundeak / ha implantado en

Musika eskolako musika-irakaskuntza eta lanbide gradu ertaineko kontserbatorioa.
Enseñanza musical en escuela de música y conservatorio profesional de grado medio.

 Ingurumena Hobetzeko Ekoscan® Kudeaketa Sistema ezarri duela.
enpresak ikuskatu du sistema hori, eta Ihoberen 2004ko Ekoscan Arauarekin
bat dator 0276-13 erregistro-zenbakia eman zaio.

*un Sistema de Gestión de la Mejora Ambiental Ekoscan® que ha sido auditado por 
y encontrado conforme con las exigencias de la Norma Ekoscan 2004
de Ihobe y ha sido registrada con el número 0276-13.*

Erregistro-data: 2013ko apirilaren 19a
Fecha de Registro: 19 de abril de 2013
Ziurtagiriaren balio-data*: 2016ko martxoaren 22a
Validez del certificado: 22 de marzo de 2016*

Izenpetuta / *Firmado*

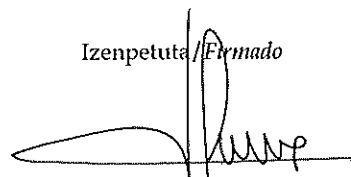

Javier Agirre Orcajo
Ihobeko Zuzendari Nagusia
Director General de Ihobe

Bilbo, 2013ko maiatzaren 24ean
Bilbao, 24 de mayo de 2013



(*) www.ihobe.net web orrian duzue Ihoberen 2004ko Ekoscan Arauaren arabeko ziurtagiriak dituzten enpresen zerrenda eguneratua.
(* El listado actualizado de organizaciones que mantienen las condiciones de certificación de acuerdo con la Norma Ekoscan 2004 de Ihobe está disponible en la página web: www.ihobe.net.

 **ingurumena.net**
*Gure esku dago
está en nuestras manos*